Intervention bei (Verdacht auf) kindeswohlgefährdendem Verhalten von MitarbeiterInnen gegenüber Kindern und Jugendlichen in Anlehnung an den trägerinternen Verhaltenskodex
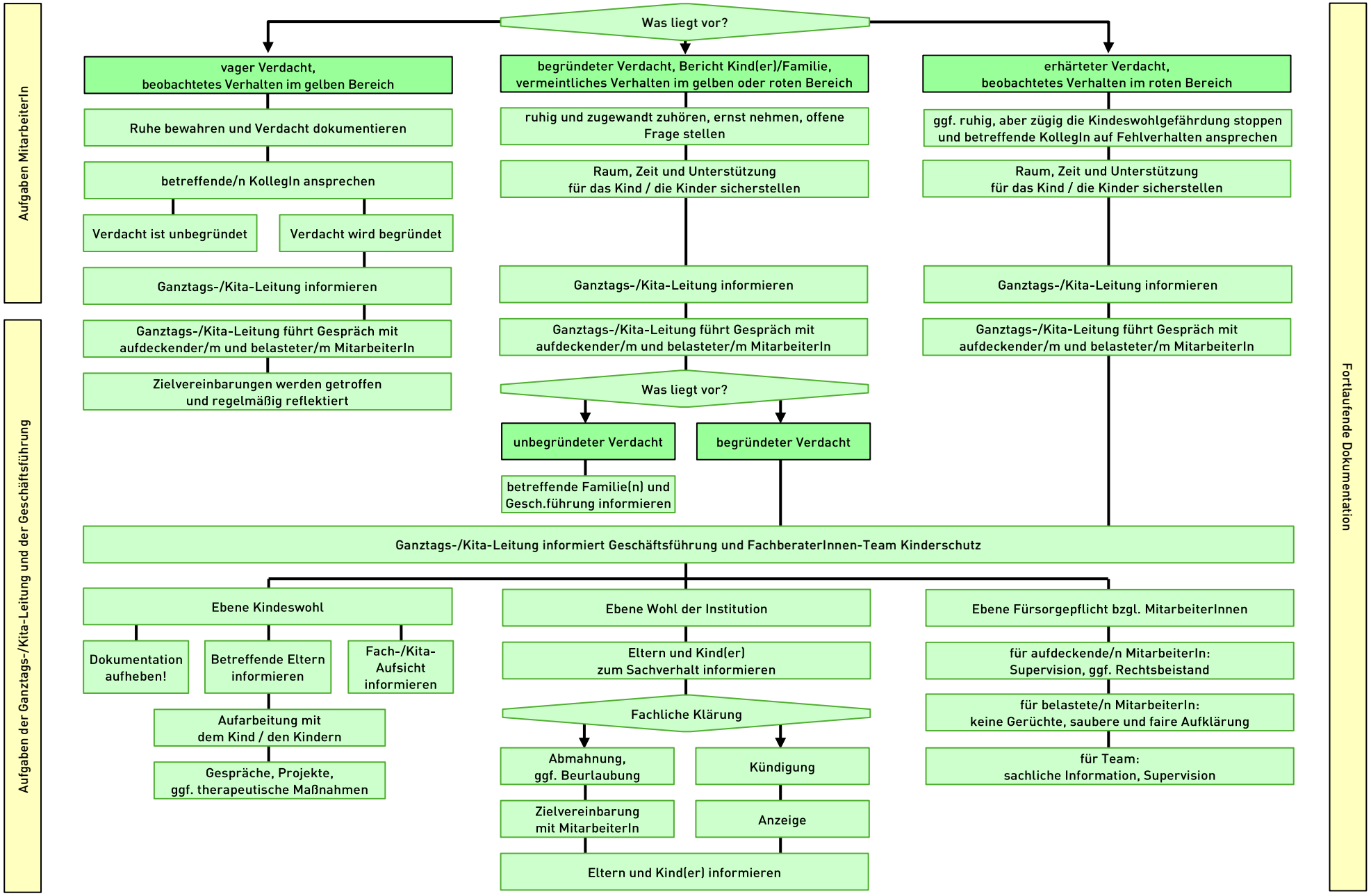
SOCIUS Die Bildungspartner