Intervention bei Verdacht auf sexualisierte Gewalt durch MitarbeiterInnen gegenüber Kindern und Jugendlichen

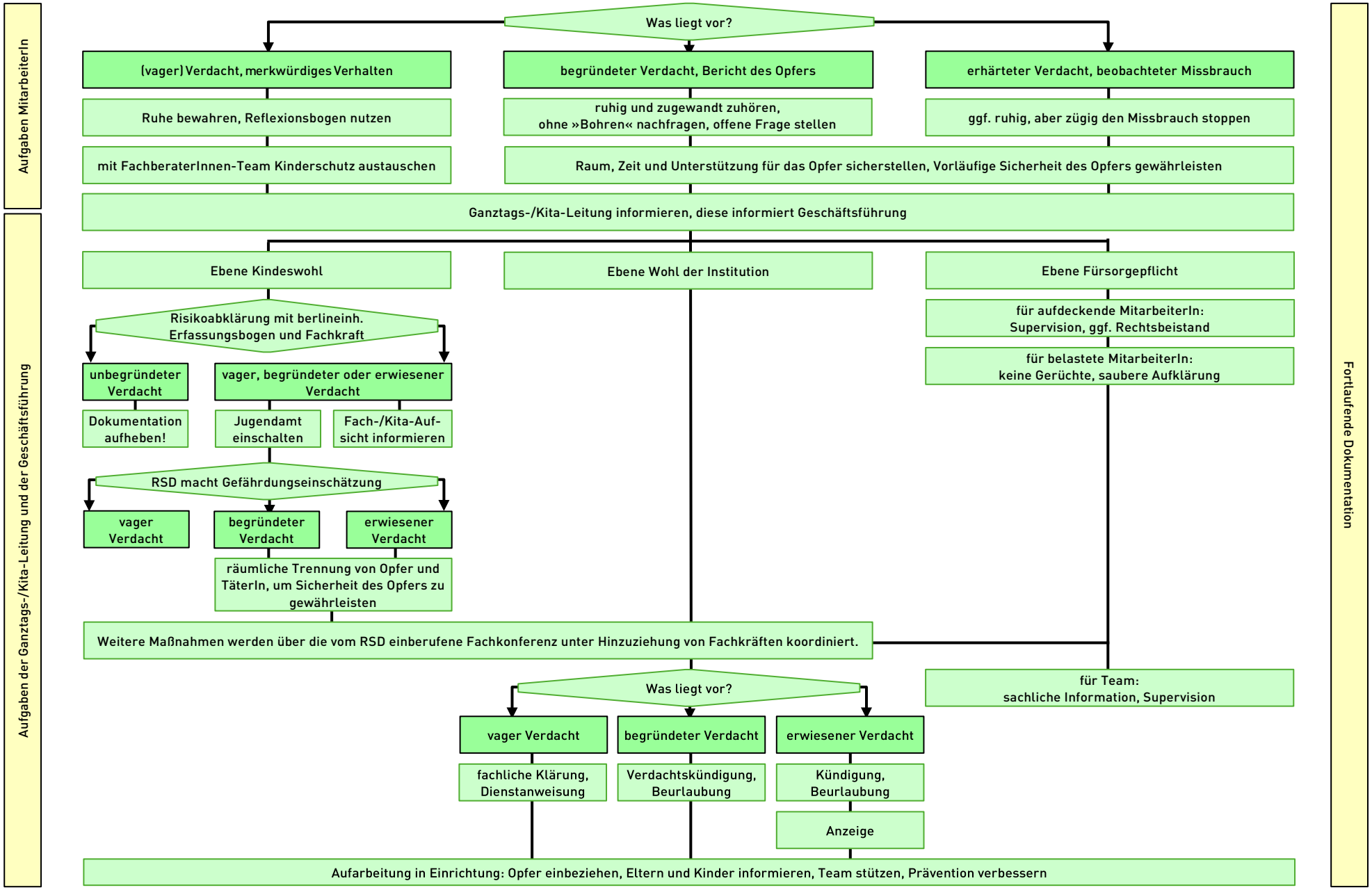

Quelle: „Mädchen und Jungen vor sexueller Gewalt in Institutionen schützen". Hrsg: Paritätischer Wohlfahrtsverband Berlin, 2015